

DAS VERFÜGBARE EINKOMMEN IN DEN GEMEINDEN DER SCHWEIZ
RORSCHACH (SG)
RORSCHACH (SG)

Kanton	SG	Bevölkerung (2007)	8'621	Erwerbstätige (2000)	5'275	Quelle: Bundesamt für Statistik (BFS)
Bezirk	Rorschach	Bevölkerungsdynamik (1990-2007)	-8.3%	Pendlersaldo (2000)	1'404	

VERGLEICH ZU NACHBARGEMEINDEN Die 30 nächsten Gemeinden aufgrund der Fahrdistanz	Frei verfügbares Einkommen				Indikatoren		Steuerbelastung	
	Referenzfälle in CHF				RDI-Indikator CH = 0	Grenzeinkommen in Prozent	Index 2008	Trend 06-08
	Single	Ehepaar	Familie	Rentnerpaar				
Rorschach (SG)	38'100	93'500	67'700	47'700	0.98	63.1%	113.86	↘
Rorschacherberg (SG)	39'100	91'100	65'800	48'800	1.06	65.9%	102.68	↘
Goldach (SG)	39'300	98'400	69'700	48'800	1.39	66.7%	97.78	↘
Horn (TG)	38'600	100'900	72'000	47'300	1.51	67.6%	87.91	↘
Tübach (SG)	39'000	98'000	70'300	48'200	1.30	66.7%	97.44	↗
Steinach (SG)	38'600	99'800	71'100	47'800	1.25	65.8%	101.63	↘
Mörschwil (SG)	37'900	82'200	60'000	46'000	0.56	68.4%	90.45	↘
Untereggen (SG)	38'800	92'800	67'900	48'800	1.13	63.1%	113.86	↘
Berg (SG)	38'900	99'800	71'400	48'300	1.40	65.3%	101.98	↘
Roggwil (TG)	38'900	99'100	71'600	48'400	1.55	65.8%	96.36	↘
Lutzenberg (AR)	40'500	103'400	74'200	50'100	1.82	65.4%	95.87	↘
Thal (SG)	38'000	90'100	66'000	47'300	0.98	63.7%	108.62	↘
Rheineck (SG)	38'500	92'000	67'100	48'100	1.13	63.6%	109.32	↘
Grub (AR)	40'100	104'600	74'300	49'600	1.80	64.7%	99.05	↘
Arbon (TG)	38'500	95'700	69'700	48'200	1.39	64.4%	102.43	↘
Heiden (AR)	39'800	103'900	74'400	48'900	1.66	65.4%	95.87	↘
Egnach (TG)	38'800	101'800	73'800	48'400	1.69	64.8%	99.00	↘
Eggensriet (SG)	38'700	88'800	65'400	48'400	1.07	63.6%	109.32	↘
Salmsach (TG)	38'100	101'300	73'600	47'600	1.59	63.2%	105.34	↘
Wolffhalden (AR)	40'500	102'100	73'600	50'100	1.72	64.7%	99.05	↘
Wittenbach (SG)	38'800	96'000	69'000	48'300	1.23	65.2%	103.73	↘
St. Gallen (SG)	37'100	76'000	57'300	45'700	0.34	63.8%	109.32	↘
Walzenhausen (AR)	40'700	108'200	76'300	50'400	1.98	65.4%	95.87	↘
Häggenchwil (SG)	38'500	93'300	68'100	48'400	1.14	62.9%	113.86	↘
St. Margrethen (SG)	38'700	93'600	67'900	48'300	1.19	64.1%	107.58	↘
Oberegg (AI)	41'700	105'800	75'700	52'700	2.27	67.0%	81.88	↘
Romanshorn (TG)	38'900	108'800	77'400	48'700	1.91	64.7%	99.79	↘
Rehetobel (AR)	40'500	104'300	74'600	50'000	1.83	65.9%	93.75	↗
Muolen (SG)	39'100	102'400	73'000	49'200	1.48	63.6%	110.37	↘
Reute (AR)	40'600	111'200	76'600	50'300	1.98	64.5%	97.99	↘
Uttwil (TG)	38'900	104'500	75'100	48'300	1.72	65.9%	95.04	↘

Quelle: Credit Suisse Economic Research

Erläuterungen

Das **frei verfügbare Einkommen** bezeichnet denjenigen Betrag, welcher einem Haushalt ausgehend von den **Einkünften** aus **Erwerbstätigkeit, Vermögen, Renten** sowie allfälligen **Transfereinkommen** nach Abzug sämtlicher **Zwangsabgaben** (Einkommens- und Vermögenssteuern, Sozialversicherungsbeiträge, Berufliche Vorsorge, Krankenversicherungsprämien) und **Fixkosten** (Wohn-, Neben- und Elektrizitätskosten) für den Konsum zur Verfügung steht.

Die Referenzhaushalte sind folgendermassen definiert:

Single: Erwerbstätige Einzelperson mit einem Erwerbseinkommen von 75'000 CHF und einem Vermögen von 50'000 CHF. Wohnhaft in einer Mietwohnung mit 60 m².

Ehepaar: Ehepaar ohne Kinder mit einem Erwerbseinkommen von 250'000 CHF und einem Vermögen von 600'000 CHF. Wohnhaft in einem Einfamilienhaus mit hohem Ausbaustandard (Fremdfinanzierung 80%).

Familie: Verheiratete mit 2 Kindern. Erwerbseinkommen 150'000 CHF, Vermögen 300'000 CHF. Wohnhaft in durchschnittlichem Einfamilienhaus (Fremdfinanzierung 80%).

Rentnerpaar: Ehepaar im Ruhestand. Renteneinkommen total 80'000 CHF. Vermögen 300'000 CHF. Wohnhaft in einer Mietwohnung mit 100 m².

Definitionen

Der **RDI-Indikator** (Regional Disposable Income) bringt die frei verfügbaren Einkommen für eine grosse Bandbreite von Haushalten in aggregierter Form zum Ausdruck. Er nimmt für die Schweiz den Wert 0 an. Das **Grenzeinkommen** stellt denjenigen Anteil eines zusätzlichen Lohn-Frankens dar, welcher einem Haushalt für den Konsum bleibt. Der **Index der Steuerbelastung** ist auf der Einkommens- und Vermögenssteuer der natürlichen Personen basiert und berücksichtigt sowohl das Steuerniveau als auch die Progression. Es handelt sich um einen synthetischen Indikator, welcher für den Schweizer Durchschnitt den Wert 100 annimmt. Der **Trend** drückt aus, wie sich der Index der Steuerbelastung in den betrachteten Jahren verändert hat.

Hinweis:

Es werden hier ausschliesslich Gemeinden mit mehr als 500 Einwohnern betrachtet. Der Gemeindebestand entspricht demjenigen der Betriebszählung von 2005 (2'758 Gemeinden).

Frei verfügbares Einkommen

Positionierung von Rorschach (SG) im Vergleich zu ausgewählten Nachbargemeinden für 4 Referenzhaushalte.

Die Differenzen im frei verfügbaren Einkommen zwischen den Nachbargemeinden und Rorschach (SG) werden in CHF ausgedrückt.

Die Darstellungen zeigen den hypothetischen Verlauf des frei verfügbaren Einkommens oberhalb eines Erwerbseinkommens von 50'000 CHF, wobei Überlegungen der finanziellen Tragbarkeit bei Wohneigentum hier nicht einfließen. Positive Werte von Nachbargemeinden kennzeichnen ein im Vergleich zur Referenzgemeinde höheres frei verfügbares Einkommen. Der in den Kurven jeweils auftretende "Knick" ist auf die kantonal unterschiedliche Ausgestaltung der einkommensabhängigen Prämienverbilligungen zurückzuführen.

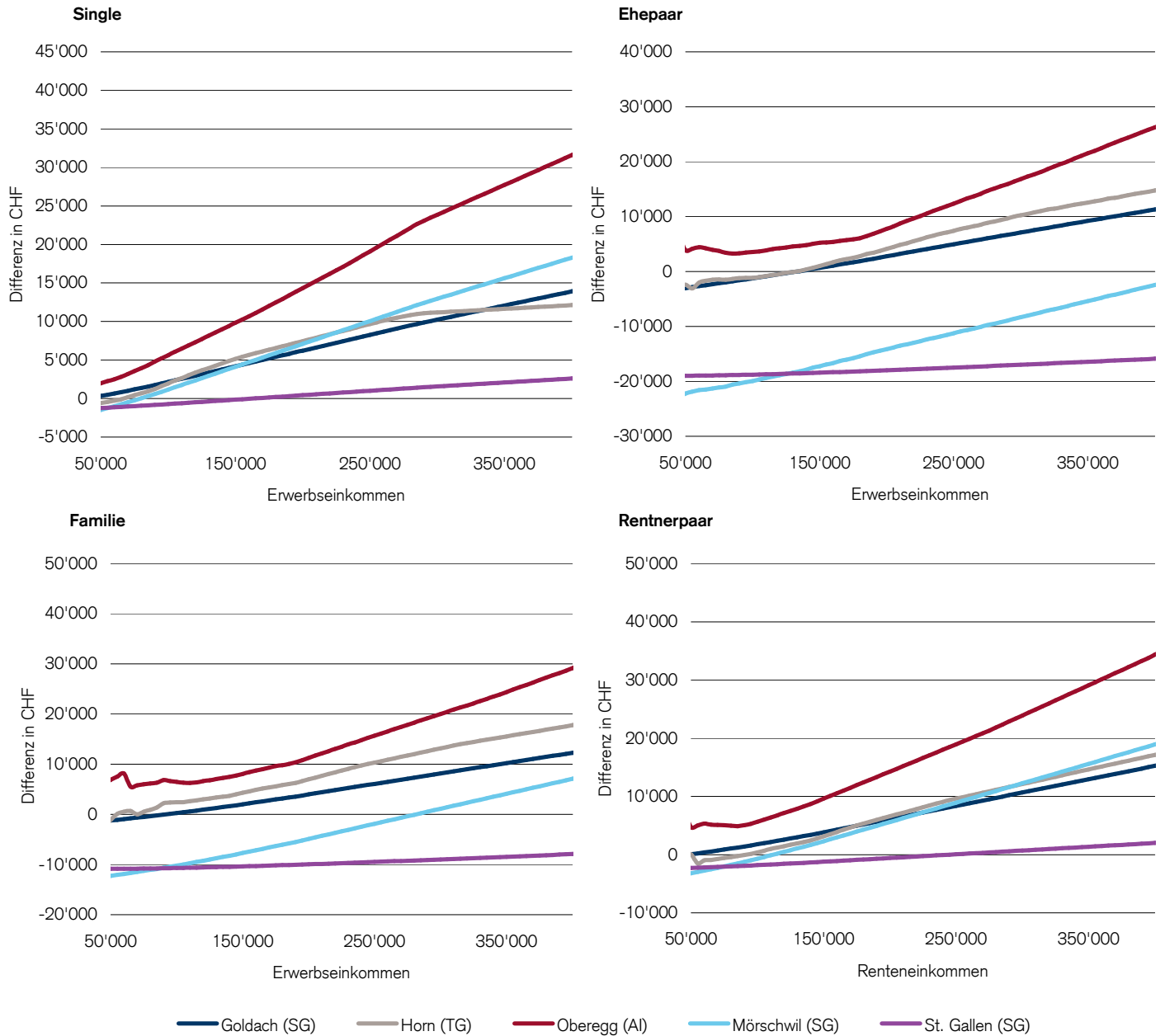

Quelle: Credit Suisse Economic Research

Kontakt: Credit Suisse Economic Research
 Regional Analysis
 Email: regionen.economicresearch@credit-suisse.com
 Tel.: +41 44 334 74 19

Last Update: November 2008

Weitere Informationen: Swiss Issues Regionen "Wo lebt sich's am günstigsten? Das verfügbare Einkommen in der Schweiz" (www.credit-suisse.com/research → Schweizer Wirtschaft → Regionen → Publikationen)

Credit Suisse Group
 Die Credit Suisse Group ist ein führendes, global tätiges Finanzdienstleistungsunternehmen mit Hauptsitz in Zürich. Als integrierte, globale Bank bietet die Credit Suisse ihren Kunden weltweit Dienstleistungen in den Bereichen Investment Banking, Private Banking und Asset Management an.

Disclaimer: Dieses Dokument wurde vom Economic Research der Credit Suisse hergestellt und ist nicht das Ergebnis einer/unserer Finanzanalyse. Daher finden die "Richtlinien zur Sicherstellung der Unabhängigkeit der Finanzanalyse" der Schweizerischen Bankiervereinigung auf vorliegendes Dokument keine Anwendung. Diese Publikation dient nur zu Informationszwecken. Die darin vertretenen Ansichten sind diejenigen des Economic Research der Credit Suisse zum Zeitpunkt der Drucklegung (Änderungen bleiben vorbehalten).

Die Publikation darf mit Quellenangabe zitiert werden. Copyright 2008, Credit Suisse.